

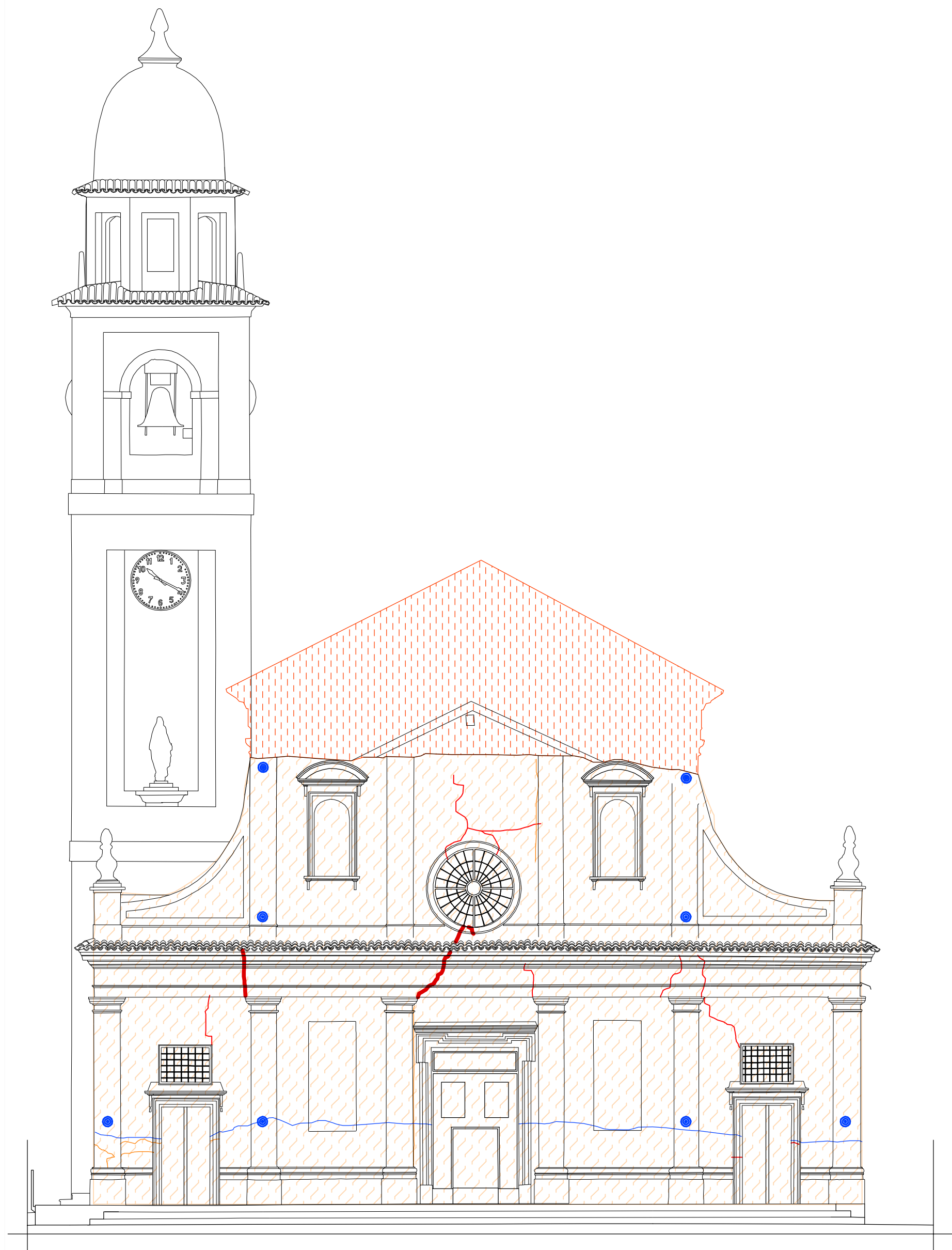

PROSPETTO NORD



PROSPETTO SUD



PROSPETTO EST

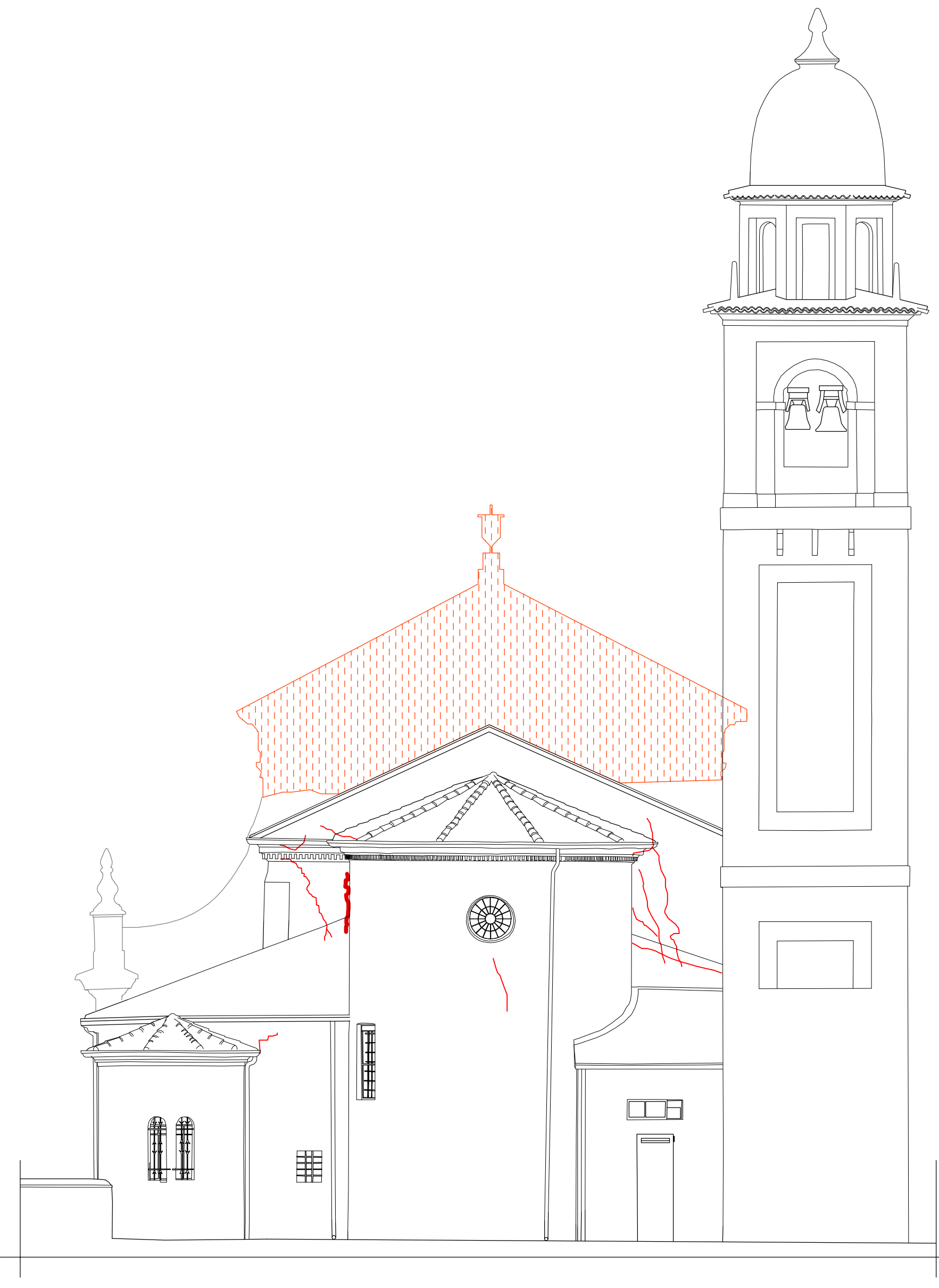

PROSPETTO OVEST

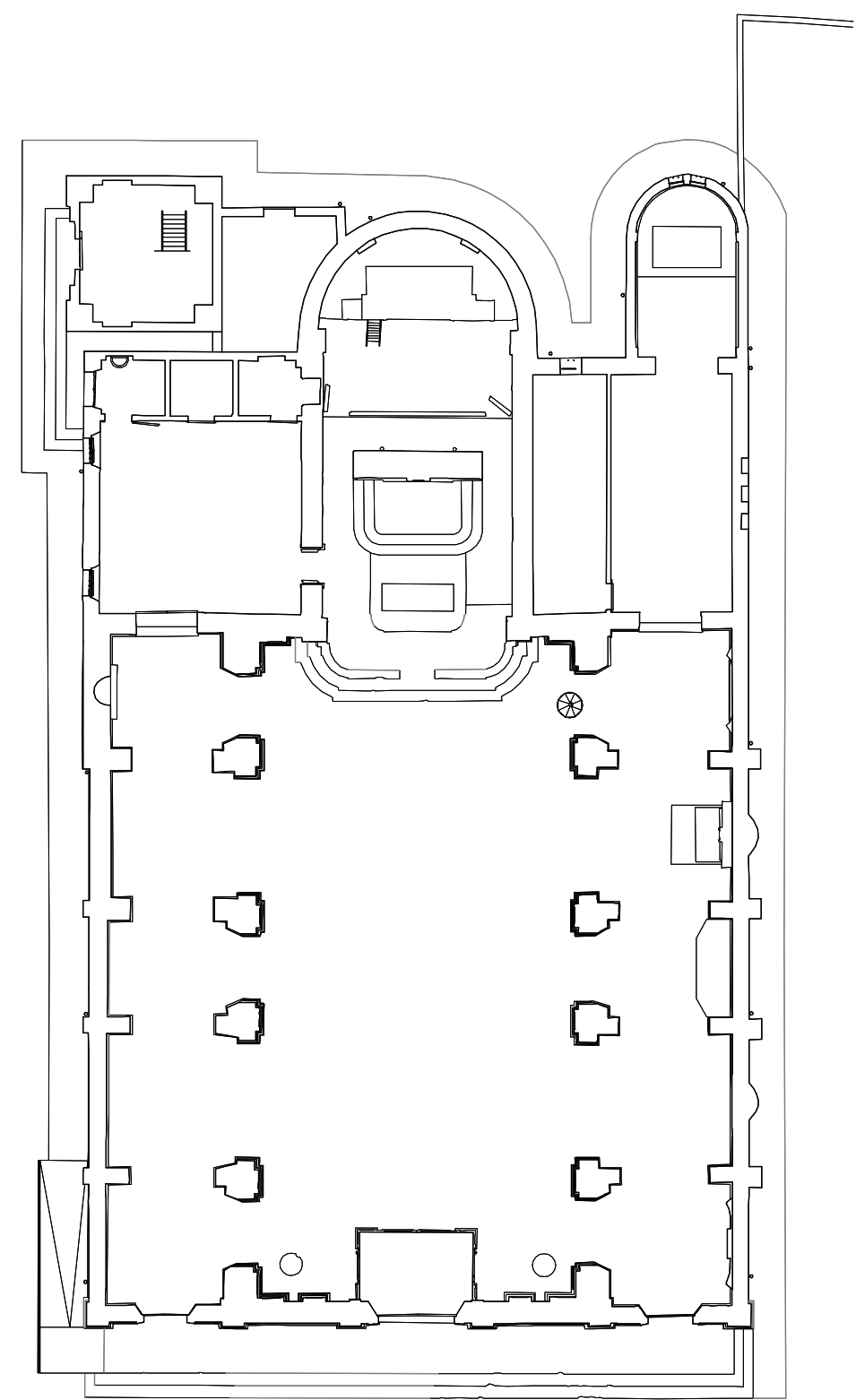

PIANTA scala 1:200

- LEGENDA
- cavillatura
  - lesione passante in prospetto
  - lesione passante grave in prospetto
  - distacco
  - infiltrazione
  - umidità di risalita
  - crollo
  - Distacco della facciata con innescio del cinematisimo di ribaltamento
  - spostamento <5 cm
  - spostamento 5-20 cm
  - spostamento >20 cm



PROPRIETÀ  
**PARROCCHIA DI SAN GIOVANNI DEL DOSSO**  
PARROCO - LEGALE RAPPRESENTANTE: DON PAOLO AZZINI  
Via Roma, 11 - 46020 San Giovanni del Dosso (MN) - Tel. 0386/757082

**INTERVENTI DI RESTAURO E CONSOLIDAMENTO STRUTTURALE  
DELLA CHIESA PARROCCHIALE "SAN GIOVANNI BATTISTA"  
DI SAN GIOVANNI DEL DOSSO (MN)  
A SEGUITO DEGLI EVENTI SISMICI DEL MAGGIO 2012**

**PROGETTO ESECUTIVO  
PROGETTO ARCHITETTONICO-STRUTTURALE**

**STATO DI FATTO  
ANALISI DEL DEGRADO E QUADRO  
FESSURATIVO-DEFORMATIVO: PROSPETTI**

PROGETTISTI  
ING. ALBERTO MANI  
ARCH. LUCIANO PASTORIO  
ING. PAOLO RAVELLI  
VIA A. SACCHI 4 - 46100 MANTOVA  
tel.: 0376 222053 - fax: 0376 750804 - e-mail: alberto.mani@studioscomp.it  
ARCH. MARTA FASOL  
VIA D. MANIN 5 - 37122 VERONA  
tel.: 333 4619603 - fax: 045 4851277 - e-mail: info@emmastudio.it

IMPIANTI MECCANICI  
PER ING. GIORGI LORENZO  
VIA S. PERTINI 2/C - 46020 PEGOGNAGA (MN)  
tel.: 030 4253639 - fax: 0376 507917 - e-mail: torenzogorgi@interbau.it

IMPIANTI ELETTRICI  
ING. ALLEGRETTI DARIO  
VIA ROMA, 9 - 46020 PEGOGNAGA (MN)  
tel.: 0376 500776 - fax: 030 646020 - e-mail: info@dariorlegretti.it

RILEVI  
POLITECNICO DI MILANO - POLO TERRITORIALE DI MANTOVA  
Laboratorio di Ricerca Mantova - Neustech group (Heritage Survey Technology) - Dipartimento A.B.C.

REGIONE LOMBARDIA  
Provincia di Mantova  
COMUNE DI SAN GIOVANNI DEL DOSSO  
DIOCESI DI MANTOVA  
UFFICIO BENI CULTURALI ECCLESIASTICI  
T. 0376/195111 F. 0376/24740  
benculturali@diocesimantova.it  
S.E.E. s.r.l.  
RESPONSABILE DEL PROCEDIMENTO  
Geom. Riccardo Pacchiani

TAVOLA  
**P.10**

SCALA  
**1:100**

TIMBRO

Data  
Luglio 2017 (Revisione validazione)